Купить квартиру за 6 700 000 рублей на улица Энтузиастов, 15

Республика Башкортостан, Уфа, улица Энтузиастов, 15

6 700 000 Р
181 081Р за м^2

37.00 м^2	5.00 м^2	22 из 25
Общая	Кухня	Этаж

Продается уютная двушка-смарт квартира в Уфе! Адрес: г. Уфа, Октябрьский район, ул. Энтузиастов, д. 15 Планировка: Кухня-гостиная: 16 м² Спальня: 11 м² Лоджия: 2 м² Совмещенный санузел: 3,6 м² Квартира расположена на 22 этаже, с окнами на запад, что делает её светлой и теплой. Из окон открывается прекрасный вид на Дворец Борьбы и новую школу. В квартире остается вся техника и мебель О доме: Монолитно-кирпичный, с заполнением из красного полнотелого кирпича. Консьерж-сервис. 4 скоростных грузо-пассажирских лифта. Видеонаблюдение. Инфраструктура: Школа №88 . Детский сад №322 Магазины и аптека в этом же здании Удобный выезд на проспекты Октября и Салавата Юлаева ТРЦ Планета Дворец Борьбы. Школа английского языка. Частные детские сады. Кафе и кофейни. Документы: Один взрослый собственник, без долгов и обременений. Если вас заинтересовало это предложение, не упустите возможность Арт. 101888509

0 с 21.04.2025, обновлен 21.04.2025

Продавец: Микитов Валерий

Телефон: +79870421663

Характеристики

Количество комнат	2	Этаж	22
Этажей всего	25	Площадь кухни	5.00 кв. м
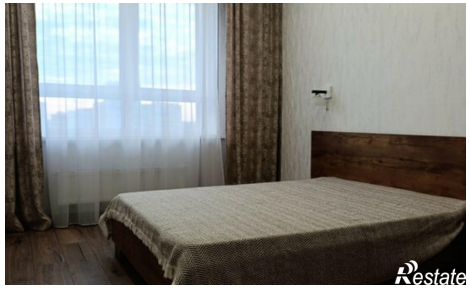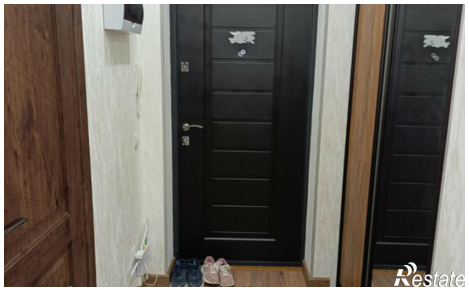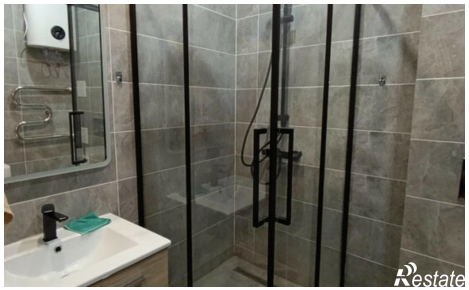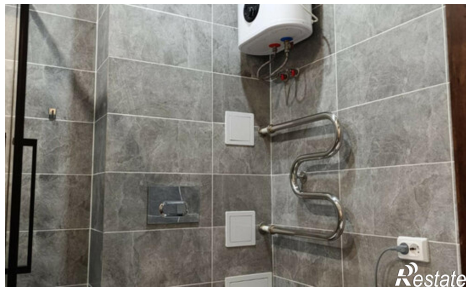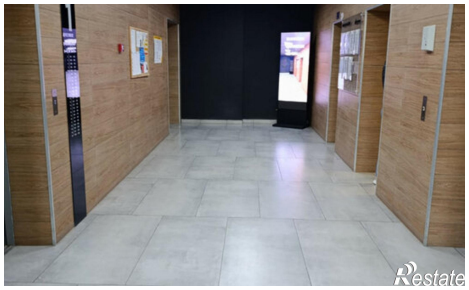
https://ufa.restate.ru/obj/prodazha-dvuhkomnatnoy-kvartiri-ulica-e-ntuziastov-15-18231714902/