Купить квартиру за 4 180 000 рублей на ул Маршала Жукова, 24 1

Республика Башкортостан, Городской округ Уфа, Уфа, ул Маршала Жукова, 24 1

4 180 000 Р
112 973Р за м^2

37.00 м^2	17.10 м^2	8.00 м^2	9 из 9
Общая	Жилая	Кухня	Этаж

Продается теплая,светлая 1ком. кв.,. Общая площадь составляет39кв.м,,без лоджии 37.3 кв. м, жилая 17.1 кв. м, площадь кухни 8,5 кв. м из кухни выход на лоджию, что очень удобно хозяйкам.. Высота потолков 2.5 метра. . Санузел раздельный, что добавляет удобства в повседневной жизни. Район с развитой инфраструктурой: рядом находятся школы, детские сады, рынки,ТЦ оКкей,магазины, поликлиннни ,парк Кашкадан с поющими фонтанами и пляжем,что привлекает всех жителей полюбоваться и отдохнуть. Удобная локация-без пробок можно в любую точку города добраться остановки общественного транспорта, что позволит вам быстро добираться до любой точки города. по документам -1 взр.соб.,МСК не использован,есть осталось небольшое обременение -ипотека ПАО Сбербанк. вся сумма в договоре.. Подходит под ипотеку. Покупка возможна как для собственного проживания, так и для инвестиций в аренду район пользуется популярностью и спросом . Приглашаем вас на просмотр квартиры! Ключи в день расчета.

0 с 20.04.2025, обновлен 20.04.2025

Продавец: Собственник

Телефон: +79191412958

Характеристики

Количество комнат	1	Тип дома	панельный
Этаж	9	Этажей всего	9
Площадь жилая	17.10 кв. м	Площадь кухни	8.00 кв. м

https://ufa.restate.ru/obj/prodazha-odnokomnatnoy-kvartiri-ul-marshala-zhukova-24-1-18231713041/

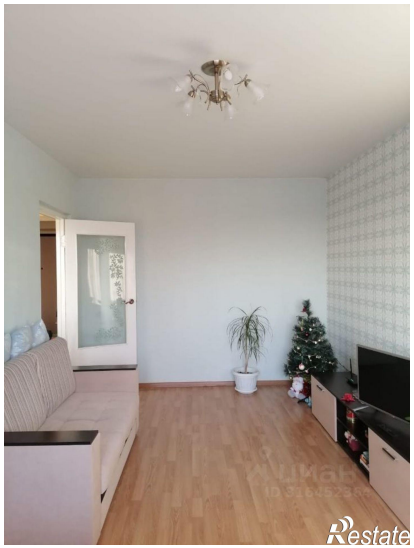
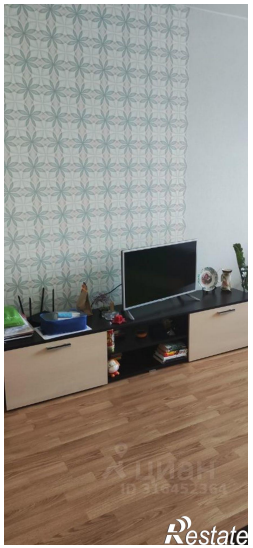
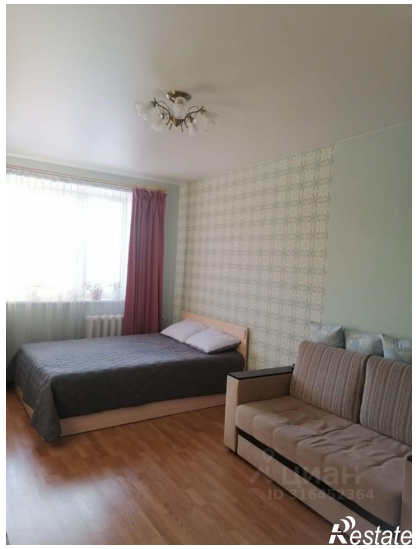

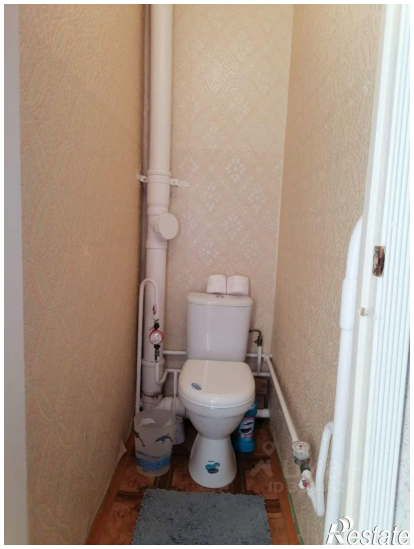
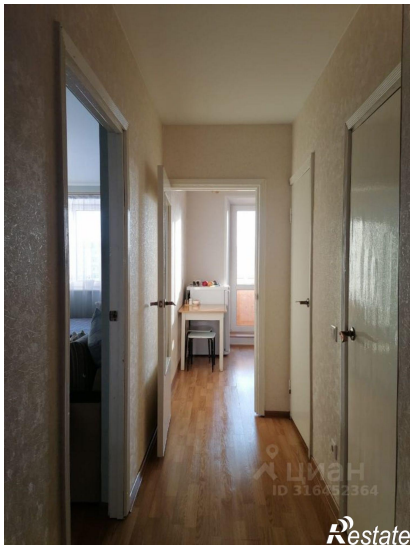

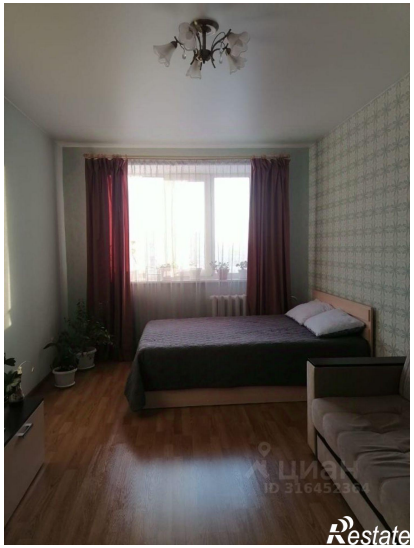
ЦИАН
ID 316452363
Restate