Купить квартиру за 30 690 000 рублей на улица Крупской, 4

Республика Башкортостан, Уфа, улица Крупской, 4

30 690 000 Р
225 662Р за м^2

136.00 м^2	17.00 м^2	7 из 13
Общая	Кухня	Этаж

Продается шикарная четырехкомнатная квартира в историческом центре города Уфы в элитном кирпичном доме по улице Крупской, 4. Вариант ЗАЕЗЖАЙ И ЖИВИ! При покупке этой квартиры вы получаете гаражный бокс во дворе дома в ПОДАРОК! А это значит у вас не будет проблем с парковкой в любое время суток! Общая площадь квартиры 136,1 м2 Жилая площадь квартиры 86,2 м2. У квартиры идеальная планировка. Просторный холл с гардеробной, большая кухня с выходом на лоджию, уютная гостиная с электро-камином, родительская спальня с гардеробной и панорамным остеклением (вид на сквер им В.В. Маяковского), 2 детские комнаты, 2 санузла (один из них с гидромассажной ванной). В квартире выполнен дизайнерский ремонт из дорогостоящих материалов. В каждой комнате установлены многофункциональные кондиционеры. Вся мебель и встроенная техника остается покупателю. На этаже есть кладовка для хранения вещей. По периметру дома и в подъезде установлено видеонаблюдение. Территория дома ограждена, въезд во двор через шлагбаум. В шаговой доступности находится вся инфраструктура: школы, детские сады, ВУЗы, магазины, рестораны, банки, Главпочтамт, парк им. В.В. Маяковского, АРТ-Квадрат, Гостиный двор, бассейн Буревестник, ИФНС Кировского р-на, Прокуратура РБ. Один из самых ВОСТРЕБОВАННЫХ ...

0 с 19.04.2025, обновлен 19.04.2025

Продавец: Фаизова Ильмира

Телефон: +79870422328

Характеристики

Количество комнат	4	Этаж	7
Этажей всего	13	Площадь кухни	17.00 кв. м
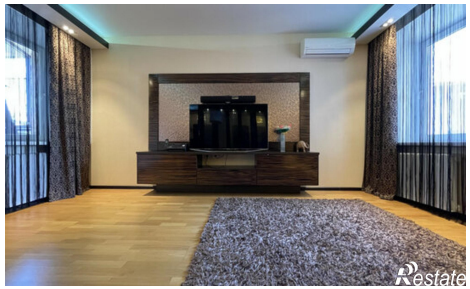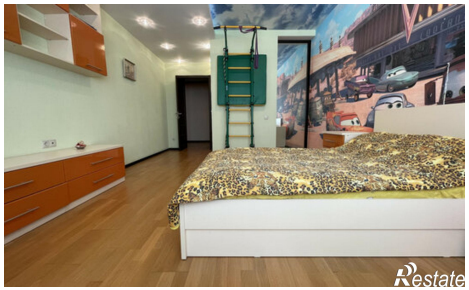
https://ufa.restate.ru/obj/prodazha-chetyrehkomnatnoy-kvartiri-ulica-krupskoy-4-18231708107/