Купить квартиру за 6 700 000 рублей на улица Блюхера, 44

Республика Башкортостан, Уфа, улица Блюхера, 44

6 700 000 Р
117 544Р за м^2

57.00 м^2	40.00 м^2	5.00 м^2	2 из 5
Общая	Жилая	Кухня	Этаж

Продается уютная 3-комнатная квартира в самом сердце Уфы, по адресу: улица Блюхера, 44. Общая площадь составляет 57,2 кв. м, жилая площадь — 40 кв. м, а кухня — 5,8 кв. м. Квартира расположена на 2 этаже 5-этажного панельного дома, построенного в 1971 году. Высота потолков — 2,5 метра, что обеспечивает достаточное пространство для комфортной жизни. Квартира в хорошем состоянии, с современным ремонтом. В комнатах установлены качественные окна, что позволяет наслаждаться тишиной и уютом. На кухне есть вся необходимая техника и мебель, чтобы сразу начать готовить любимые блюда. Планировка квартиры удобная, комнаты светлые и просторные, а санузел раздельный, что особенно удобно для семьи. Дом находится в отличном состоянии, регулярно проводятся все необходимые работы по поддержанию его в порядке. Во дворе есть парковочные места, поэтому можно без проблем найти место для автомобиля. В подъезде всегда чисто и аккуратно. Район, в котором расположена квартира, отлично подходит для семейной жизни. В шаговой доступности находятся школы и детские сады — это большой плюс для семей с детьми. Рядом расположены клиники и магазины, а также остановки общественного транспорта, что делает перемещение по городу максимально удобным. Условия сделки прозрачные: квартира без обременений, возможна продажа ...

0 с 18.04.2025, обновлен 19.04.2025

Продавец: Собственник

Телефон: +79174008242

Характеристики
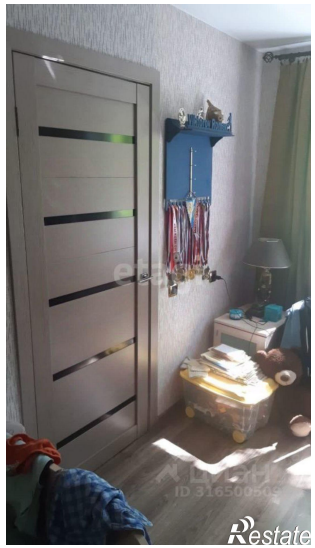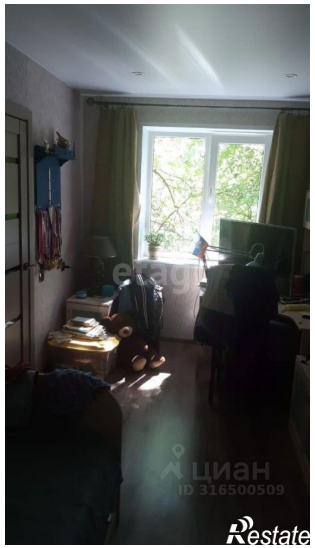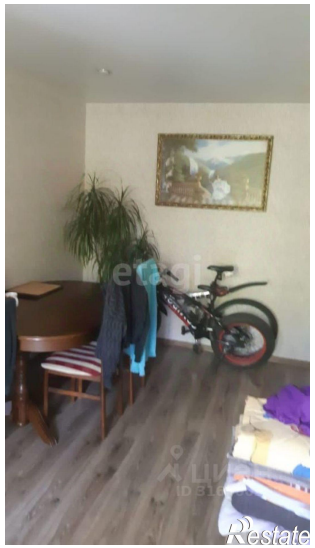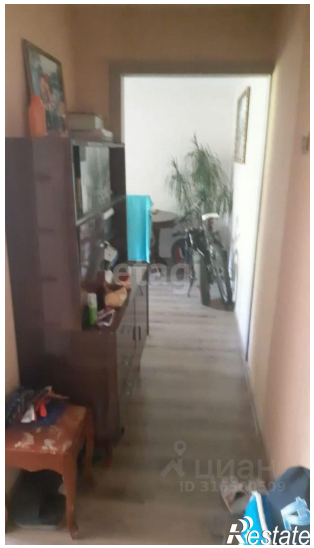
Количество комнат	3	Этаж	2
Этажей всего	5	Площадь жилая	40.00 кв. м
Площадь кухни	5.00 кв. м