Купить квартиру за 4 990 000 рублей на улица Цюрупы, 83

Республика Башкортостан, Уфа, улица Цюрупы, 83

4 990 000 Р
142 571Р за м^2

35.00 м^2	18.00 м^2	7.00 м^2	2 из 9
Общая	Жилая	Кухня	Этаж

Объявление 40829. Однокомнатная квартира в кирпичном доме на Цюрупы, 83 Капитальный ремонт дома был в 2022 году: заменили трубы, сделали ремонт в подъезде. Полностью заменена электропроводка. Окна пластиковые с хорошей тепло и звукоизоляцией, смотрят в тихий двор. Потолки натяжные со встроенными светильниками. Входная дверь утяжеленная, бронированная со звукоизоляционным слоем. Всего 3 квартиры в отсеке, секция закрывается. Соседи дружные, семейные.Чистый подъезд, лифт, во дворе детские площадки, всегда достаточно парковочных мест. ИНФРАСТРУКТУРАРядом Гостиный двор, Центральный рынок, сквер Маяковского, ГКЗ Башкортостан , Республиканская Клиническая Больница им. Куватова. В шаговой доступности сетевые продуктовые магазины, почта, банки, рестораны, кафе, театр оперы и балета, Молодёжный театр, фитнес центр World Class, бизнес центры Гарда, Нестеров.Рядом несколько университетов: БГУ, Медицинский, Авиационный, Педагогический, Аграрный, Нефтяной.Идеальное место для сдачи в аренду. ШКОЛЫ и ДЕТСАДЫГимназия 20, лицей 21, школа 41, школа ЮНЕСКО 39Детские сады: 170, 149, 147, 317 ВИДЫ ОПЛАТЫ: ипотека , возможно без первоначального взноса, поможем в одобрении , больше 25 банков-партнеров. сертификаты, в том числе военный материнский капитал наличные. Юникор недвижимость - компания ...

0 с 18.04.2025, обновлен 18.04.2025

Продавец: Собственник

Телефон: +79191408273

Характеристики

Количество комнат	1	Тип дома	кирпичный
Этаж	2	Этажей всего	9
Площадь жилая	18.00 кв. м	Площадь кухни	7.00 кв. м
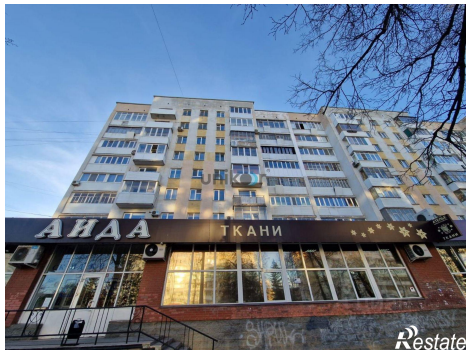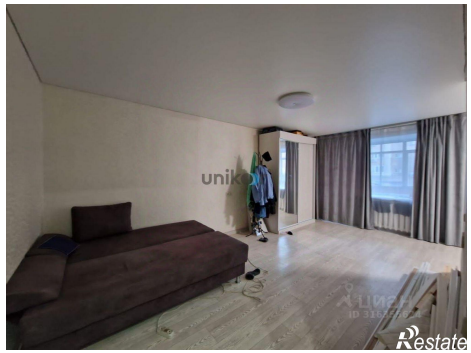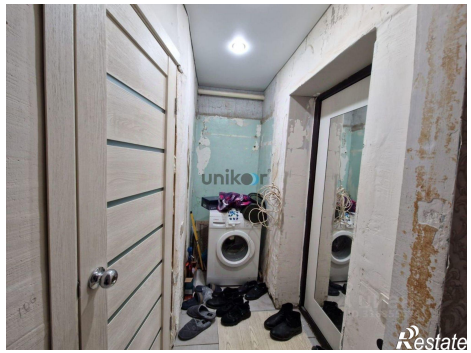
https://ufa.restate.ru/obj/prodazha-odnokomnatnoy-kvartiri-ulica-cyurupy-83-18231697068/