Купить квартиру за 10 900 000 рублей на улица Пушкина, 117

Республика Башкортостан, Уфа, улица Пушкина, 117

10 900 000 Р
181 667Р за м^2

60.00 м^2	5.00 м^2	8 из 10
Общая	Кухня	Этаж

Продается большая, просторная однокомнатная квартира 60 кв с собственной террасой, на 8 этаже 10-этажного кирпичного дома 2009 года постройки, в самом центре г.Уфы. Высота потолка 2,7 метра, в квартире произведён современный ремонт с использованием качественных стройматериалов. Мебель остается полностью. Фото соответствуют, квартира очень уютная, чистая, с теплой энергетикой. Кухня объеденана с лоджией. Лоджия утеплена, обшитая евровагонкой. На полу ламинат, навесные потолки. Большая ванная комната в плитке керамогранит с большой угловай ванной, подвесным унитазом и встроенной стиральной машиной. Отдельная гардеробная. Чистый и опрятный подъезд. Дружелюбные, приличные, интеллигентные соседи. Установлен современный лифт OTIS GON2 Закрытая территория дома, заезд во двор через шлагбаум. Видеонаблюдение по периметру 24/7. Прекрасный, завораживающий, шикарный вид на речку Белая, на мост, на Монумент Дружбы. Благоустроенный тихий двор. Во дворе оборудована детская, игровая площадка. В шаговой доступности есть все необходимое для комфортного проживания. По прописке дом относится к Гимназии 3 им. А.М.Горького, школа 14, детский сад 1, Уфимское училище искусств, поликлиника, больница 2, стоматология, почта России, банкоматы, продуктовые и строительные магазины, аптеки, кафе ...

0 с 17.04.2025, обновлен 18.04.2025

Продавец: Собственник

Телефон: +79867019064

Характеристики

Количество комнат	1	Этаж	8
Этажей всего	10	Площадь кухни	5.00 кв. м

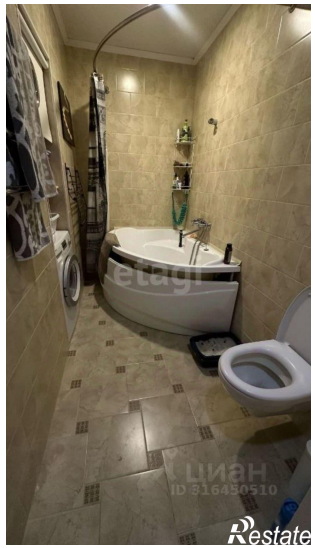
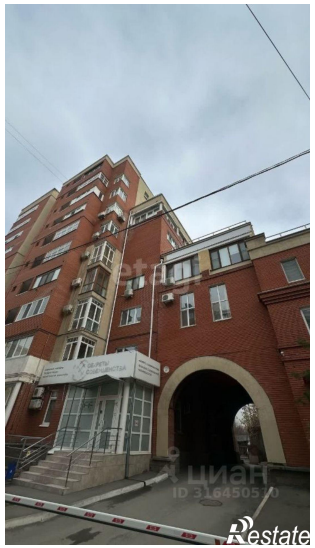

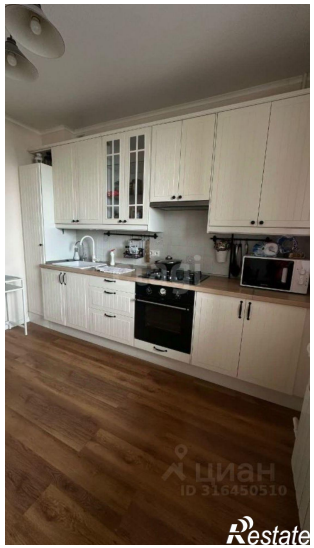
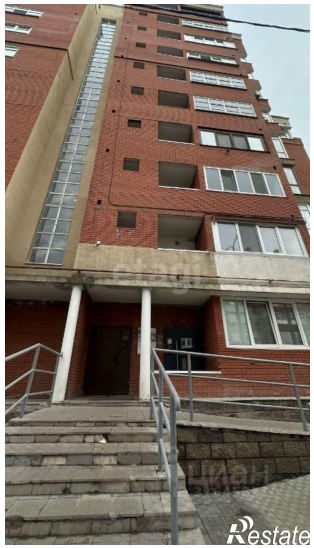
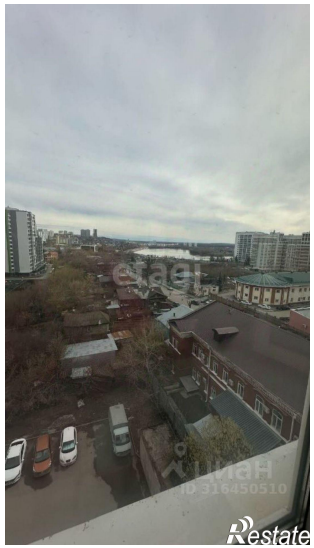
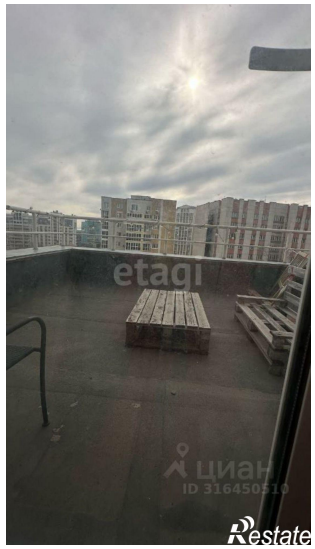
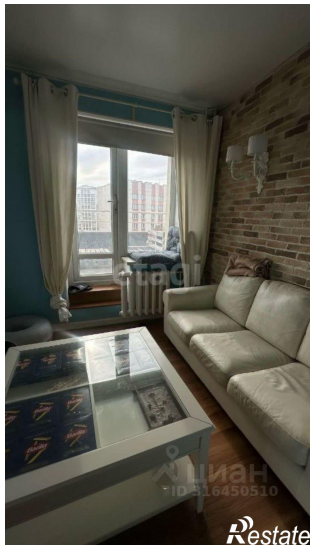
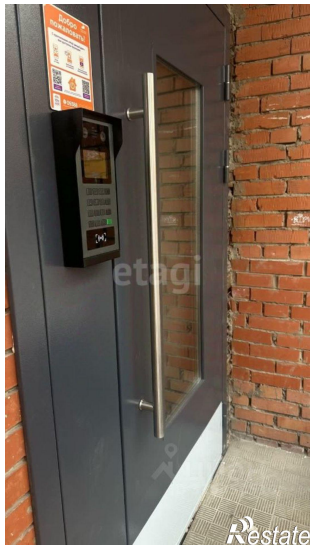

OTIS
OTIS G@N2
1000 kg
13 PERS
2010