Купить квартиру за 4 900 000 рублей на Пекинская улица, 33/1

Республика Башкортостан, Уфа, Пекинская улица, 33/1

4 900 000 Р
87 500Р за м^2

56.00 м^2	40.00 м^2	8.00 м^2	2 из 9
Общая	Жилая	Кухня	Этаж

Продаётся просторная 2 комнатная квартира распашонка 56 квм. на втором этаже по адресу : Пекинская 33/1. Комнаты изолированные, кухня 8,4, большая прихожая 10,1 квм. Имеется балкон, лоджия, вместительная гардеробная. Проводка по всей квартире новая, у счётчиков поверка пройдена. Сан.узел разделный, в кафеле. В доме произведён капремонт, в подъезде чисто, умный домофон. Инфраструктура: ЖК Черника , дет.сады, школы, супермаркеты, остановки обществ. транспорта. Безопасная сделка! Рассмотрим варианты : ипотека , наличные, сертификаты. Помощь в одобрение ипотеки!

0 с 17.04.2025, обновлен 17.04.2025

Продавец: Собственник

Телефон: +79047364010

Характеристики

Количество комнат	2	Этаж	2
Этажей всего	9	Площадь жилая	40.00 кв. м
Площадь кухни	8.00 кв. м		

https://ufa.restate.ru/obj/prodazha-dvuhkomnatnoy-kvartiri-pekinskaya-ulica-33-1-18231687411/

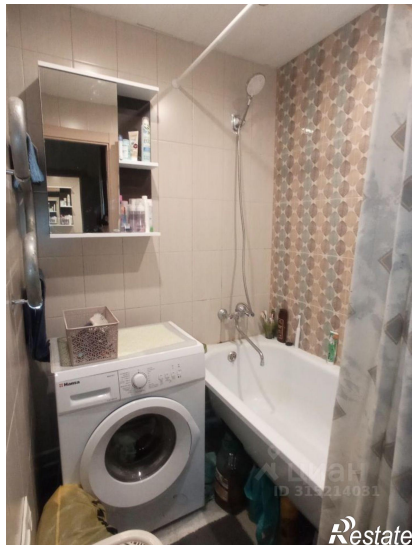

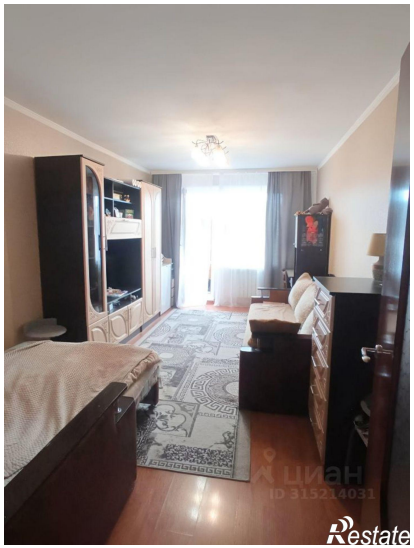

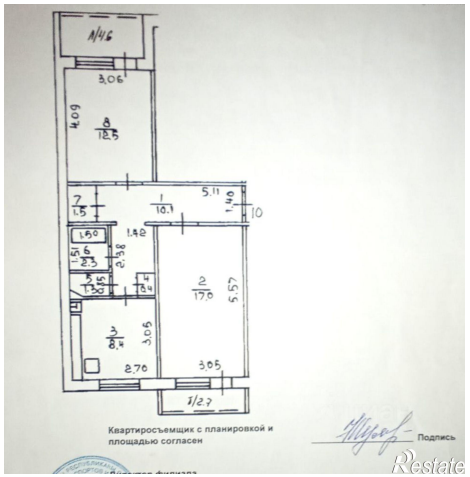

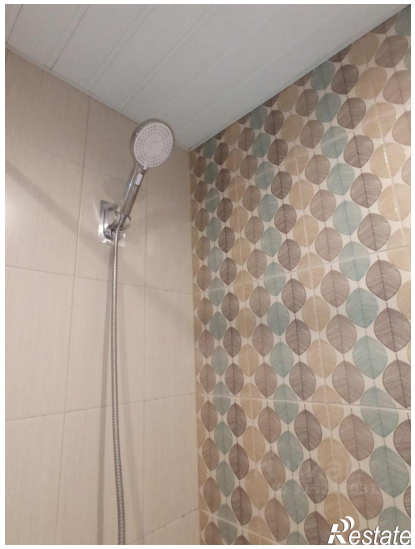

Restate

Restate