Купить квартиру за 8 000 000 рублей на ул Юрия Гагарина, 12/3

Республика Башкортостан, Городской округ Уфа, Уфа, ул Юрия Гагарина, 12/3

8 000 000 Р
131 148Р за м^2

61.00 м^2	32.30 м^2	10.00 м^2	2 из 6
Общая	Жилая	Кухня	Этаж

Просторная двухкомнатная квартира с новым ремонтом по ул. Юрия Гагарина, 12/3! О квартире: общая площадь 60м2 + лоджия 3.4м2; второй этаж 6-этажного кирпичного дома 2001 года (по документам 1 этаж); просторная кухня 10.4 м2 и две большие комнаты, новый ремонт, встроенная мебель и техника - все остается (торг, если мебель забирают частично) свой тамбур, одна квартира на площадке - есть место для хранения колясок/велосипедов; во дворе дома детский сад, лицей #155; большая парковка во дворе, детская площадка; развитая инфраструктура- все необходимое в шаговой доступности! один взрослый собственник без долгов и обременений! Показ по предварительной записи! Звони! Арт. 101419888

1 с 17.04.2025, обновлен 17.04.2025

Продавец: Собственник

Телефон: +79191408282

Характеристики

Количество комнат	2	Тип дома	кирпичный
Этаж	2	Этажей всего	6
Площадь жилая	32.30 кв. м	Площадь комнат	21.30 кв. м
Площадь кухни	10.00 кв. м		

https://ufa.restate.ru/obj/prodazha-dvuhkomnatnoy-kvartiri-ul-yuriya-gagarina-12-3-18231684128/

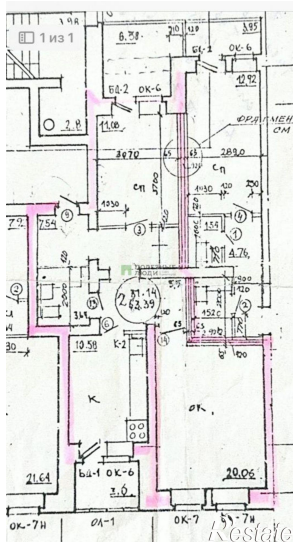

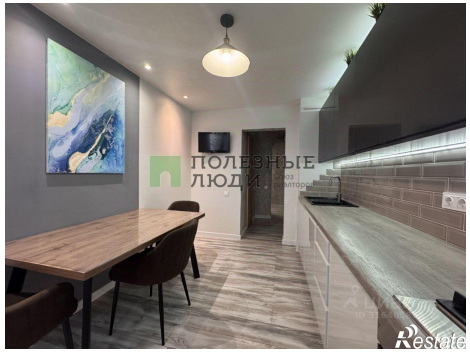

ПОЛЕЗНЫЕ
ЛЮДИ
Restate

ПОЛЕЗНЫЕ
ЛЮДИ
ЦИАН
ID 316405888
Restate