Купить квартиру за 4 500 000 рублей на проспект Октября, 62

Республика Башкортостан, Уфа, проспект Октября, 62

4 500 000 Р
150 000Р за м^2

30.00 м^2	18.00 м^2	6.00 м^2	4 из 5
Общая	Жилая	Кухня	Этаж

Продается светлая, теплая однокомнатная квартира по адресу: проспект Октября 62 на 4 этаже 5-ти этажного кирпичного дома. В квартире сделан оригинальный дизайнерский ремонт, окна выходят во двор на восток, во дворе много зелени. Установлены пластиковые окна, натяжные потолки, счетчики газа и воды. Соседи тихие, очень активные, адекватные. В квартире остается мебель (кровать, кухонный гарнитур, шкаф, стол-по согласованию) и техника (кондиционер, стиральная машина, холодильник). В доме сделан ремонт фасада, имеется видеодомофон. Дом расположен недалеко от остановки Юношеская библиотека, в шаговой доступности от ТЦ Артерии, ТРК Семья, Дворца спорта, прямо во дворе- детский сад и школа(МБОУ Центр образования 89 им. Кусимова Т.Т.), супермаркеты и частные клиники. Квартира была приобретена за наличный расчет, никто не прописан, два взрослых собственника. Квартира продается без обременений и задолженностей. Отличный вариант для молодых_заезжай и живи!

0 с 17.04.2025, обновлен 17.04.2025

Продавец: Собственник

Телефон: +79174326593

Характеристики

Количество комнат	1	Тип дома	кирпичный
Этаж	4	Этажей всего	5
Площадь жилая	18.00 кв. м	Площадь кухни	6.00 кв. м

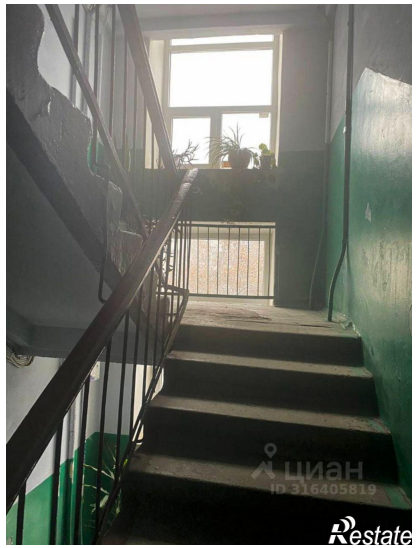

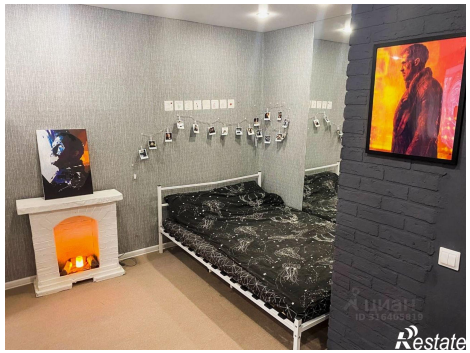
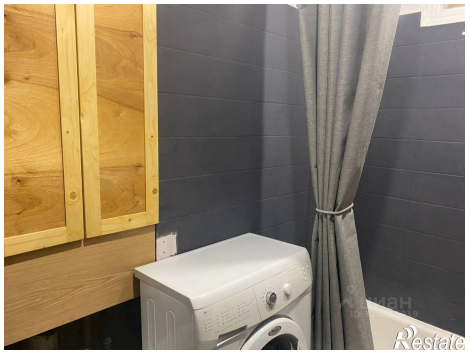

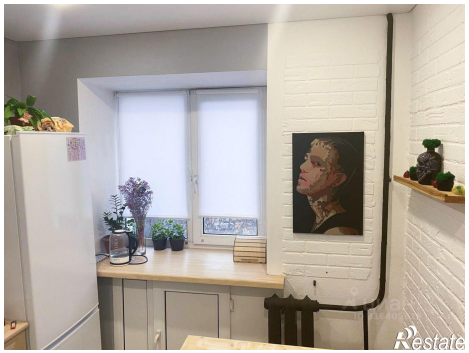

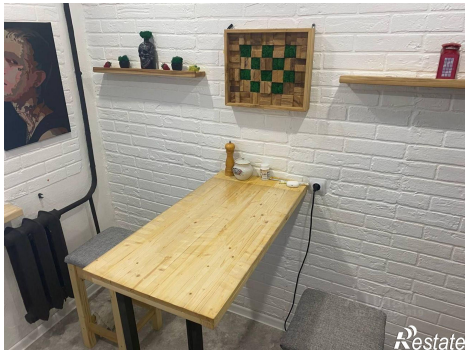
Restate

Restate