Купить квартиру за 4 330 000 рублей на Сельская Богородская улица, 45

Республика Башкортостан, Уфа, Сельская Богородская улица, 45

4 330 000 Р
74 655Р за м^2

58.00 м^2	42.00 м^2	6.00 м^2	4 из 5
Общая	Жилая	Кухня	Этаж

Продаётся уютная трёхкомнатная квартира площадью 59 квадратных метров на четвёртом этаже пятиэтажного кирпичного дома, расположенного в микрорайоне Инорс по адресу: город Уфа, улица Сельская Богородская, дом 45. Дом построен в 1974 году и оснащён системой безопасности, включающей домофон и кодовую дверь. Этот светлый и просторный вариант идеально подойдёт как для молодой семьи, так и для тех, кто ценит комфорт и уединение. Жилая площадь составляет 42 квадратных метра, а кухня 6 квадратных метров, что позволяет разместить всё необходимое оборудование и создать удобное пространство для приготовления пищи. Также имеется один балкон, откуда открывается вид на тихий двор и улицу, создающий атмосферу спокойствия и умиротворения. Квартира требует ремонта, что даёт новым владельцам прекрасную возможность обустроить жильё согласно своим предпочтениям и вкусам. Наличие раздельного санузла добавляет дополнительное удобство для большой семьи или гостей. Для маленьких жителей комплекса во дворе установлена детская площадка, где дети могут безопасно играть и проводить время на свежем воздухе. Кроме того, предусмотрена парковка во дворе, что значительно упрощает вопрос с местом для автомобиля. Приглашаем вас ознакомиться с этой замечательной квартирой, которая ждёт своих новых хозяев. Это отличная ...

0 с 17.04.2025, обновлен 17.04.2025

Продавец: Собственник

Телефон: +79191510849

Характеристики

Количество комнат	3	Тип дома	кирпичный
Этаж	4	Этажей всего	5
Площадь жилая	42.00 кв. м	Площадь кухни	6.00 кв. м

https://ufa.restate.ru/obj/prodazha-tryohkomnatnoy-kvartiri-selskaya-bogorodskaya-ulica-45-18231684082/

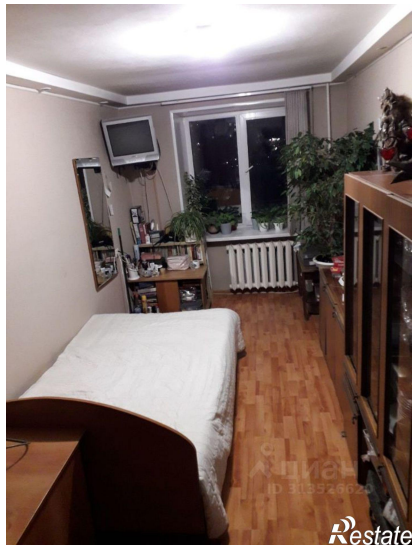

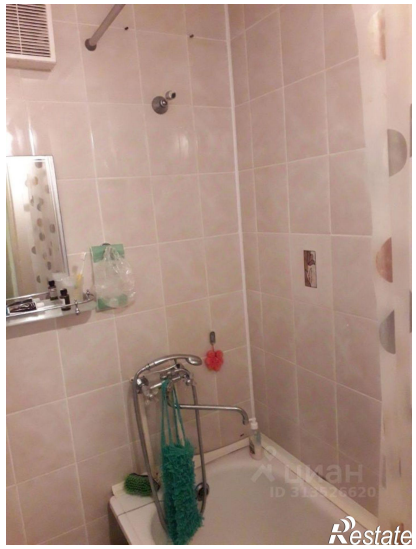
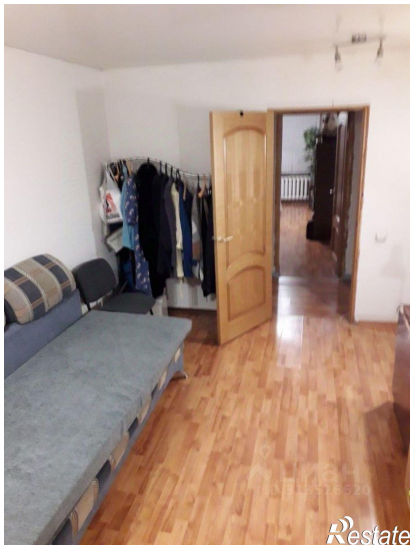

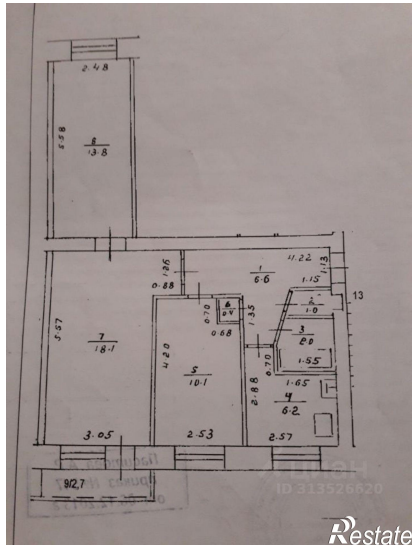
2.48
5.58
8
13.8
1.26
0.88
1
6.6
4.22
1.13
1.15
13
2
1.0
0.70
6
0.4
0.68
1.35
5.57
7
18.1
4.20
5
10.1
3
2.0
0.70
1.55
2.88
1.65
4
6.2
3.05
2.53
2.57
9/2,7
ID 313526620
Restate