Купить квартиру за 5 500 000 рублей на ул Владивостокская, 13

Республика Башкортостан, Городской округ Уфа, Уфа, ул Владивостокская, 13

5 500 000 Р
94 828Р за м^2

58.00 м^2	42.70 м^2	6.00 м^2	4 из 5
Общая	Жилая	Кухня	Этаж

Продается 3-х квартира по ул. Владивостокская, д. 13, ост. Айская/Владивостокская, 4/5, кирпич, общ. пл. - 59,7 кв.м. (без балкона - 58,9), жилая - 42,7, кухня - 6, комнаты - 2+1 (14,7 / 17,9/ 10,1), с/у - раздельный. Балкон застеклен и обшит. В хорошем, обычном состоянии. Пластиковые окна (частично). Остается вся мебель. При необходимости - вывезем. Чистый подъезд. Порядочные соседи. Один взрослый собственник. Рассмотрим ипотеку, материнский капитал и др. сертификаты. Торг уместен. Рядом детский сад 100, 129, лицей 107, магазины и др. соц. объекты, ул. Революционная, Проспект С. Юлаева, Проспект Октября.

6 с 17.04.2025, обновлен 17.04.2025

Продавец: Собственник

Телефон: +79177607881

Характеристики

Количество комнат	3	Тип дома	кирпичный
Этаж	4	Этажей всего	5
Площадь жилая	42.70 кв. м	Площадь кухни	6.00 кв. м

https://ufa.restate.ru/obj/prodazha-tryohkomnatnoy-kvartiri-ul-vladivostokskaya-13-18231682431/

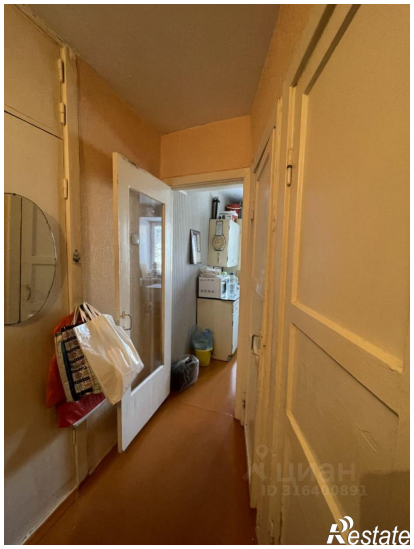

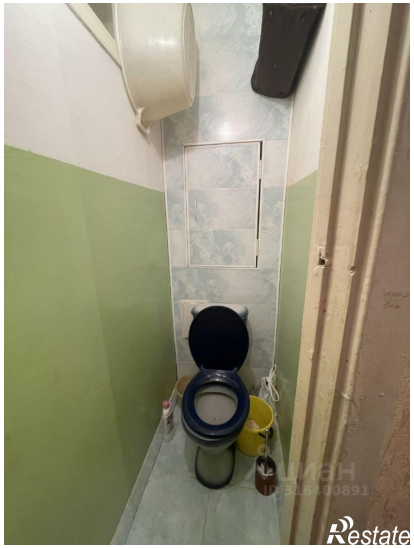
ЦИАН
ID 316400891
Restate

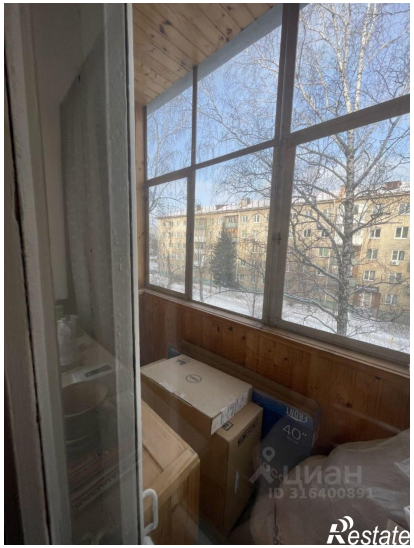
ЦИАН
ID 316400891
Restate