Купить квартиру за 3 850 000 рублей на ул Айская, 82

Республика Башкортостан, Городской округ Уфа, Уфа, ул Айская, 82

3 850 000 Р
120 313Р за м^2

32.00 м^2	7.00 м^2	2 из 3
Общая	Кухня	Этаж

Продается 1 комнатная квартира общей площадью 32 кв.м., Окна пластиковые, новые межкомнатные и входная двери. ИМЕЕТСЯ КЛАДОВКА в подвале под личное пользование 20 КВ.М. перекрытия железобетонные. Развитая инфраструктура: детские сады, школы, магазины в шаговой доступности. Удобная транспортная развязка: вблизи Революционная, Кирова, Владивостокская, Сагита Агиша, Проспект Салавата Юлаева. 1 взрослый собственник, документы готовы к продаже без долгов и обременений. Звоните!!!

0 с 16.04.2025, обновлен 16.04.2025

Продавец: Собственник

Телефон: +79173509834

Характеристики

Количество комнат	1	Тип дома	кирпичный
Этаж	2	Этажей всего	3
Площадь кухни	7.00 кв. м		

https://ufa.restate.ru/obj/prodazha-odnokomnatnoy-kvartiri-ul-ayskaya-82-18231672670/

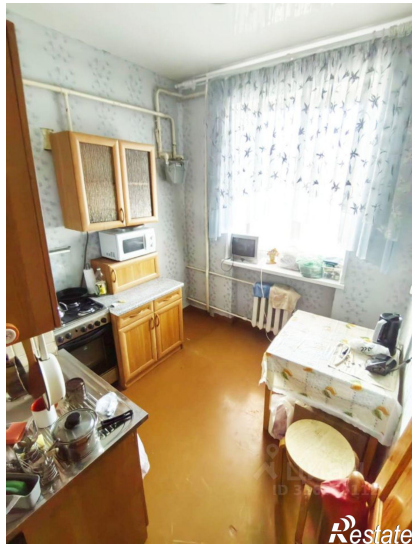
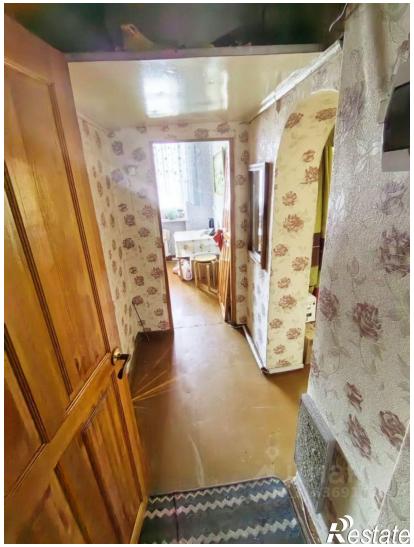

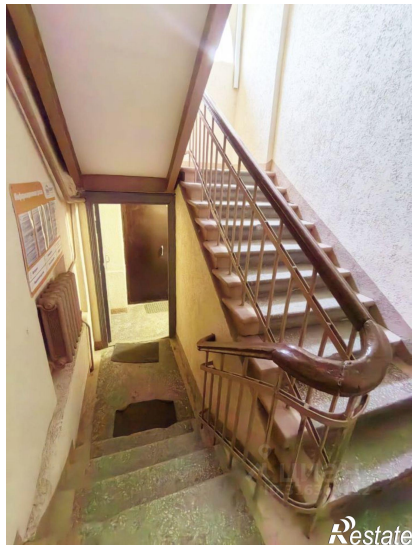
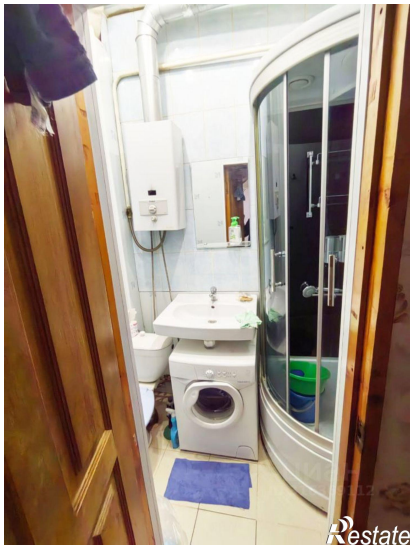

Restate

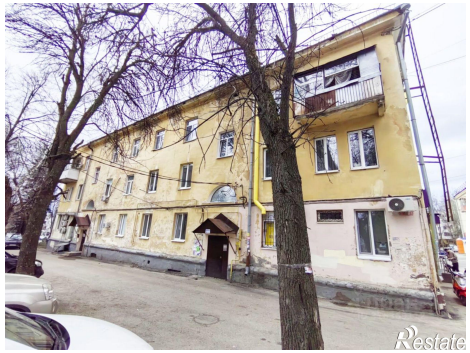
Restate