Купить квартиру за 5 200 000 рублей на ул Загира Исмагилова, 14

Республика Башкортостан, Городской округ Уфа, Уфа, ул Загира Исмагилова, 14

5 200 000 Р
136 842Р за м^2

38.00 м^2	23.10 м^2	10.00 м^2	8 из 9
Общая	Жилая	Кухня	Этаж

Продается 1 комнатная квартира в хорошем районе ,все что есть в квартире остается ,вся инфраструктура в пошаговой доступности ,школы, садики ,заезд в район без пробок ,торг реальному покупателю. Арт. 73479385

0 с 16.04.2025, обновлен 16.04.2025

Продавец: Собственник

Телефон: +79174216155

Характеристики

Количество комнат	1	Тип дома	кирпичный
Этаж	8	Этажей всего	9
Площадь жилая	23.10 кв. м	Площадь комнат	18.00 кв. м
Площадь кухни	10.00 кв. м		

https://ufa.restate.ru/obj/prodazha-odnokomnatnoy-kvartiri-ul-zagira-ismagilova-14-18231672656/

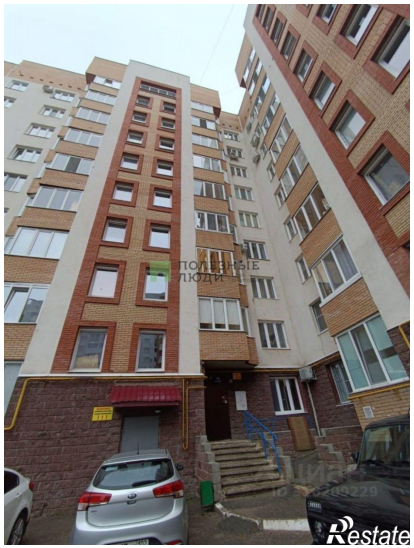

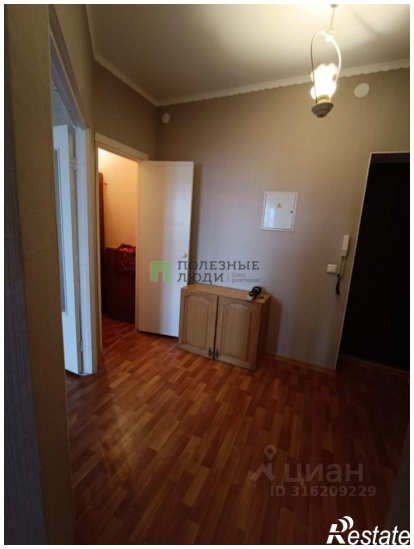

ПОЛЕЗНЫЕ ЛЮДИ
ЦИАН
ID 316209229
Restate

ПОЛЕЗНЫЕ ЛЮДИ
ЦИАН
ID 316209229
Restate