Купить квартиру за 4 480 000 рублей на ул Прибельская, 34

Республика Башкортостан, Городской округ Уфа, Уфа, ул Прибельская, 34

4 480 000 Р
67 879Р за м^2

66.00 м^2
Общая

2 из 5
Этаж

Продаётся двухкомнатная квартира на берегу реки Белой, в кирпичном малоэтажном доме. Квартира в среднем состоянии, большая кухня гостиная с выходом на лоджию- террасу, спальня. До остановки 5 минут, детский сад. Рядом супермаркет Лента. Один взрослый собственник, в договоре вся сумма.

1 с 16.04.2025, обновлен 16.04.2025

Продавец: Собственник

Телефон: +79870209392

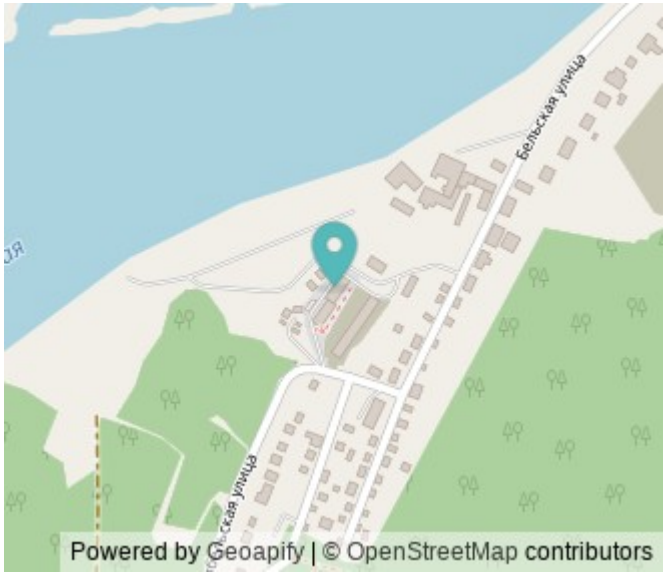

Характеристики

Количество комнат	2	Этаж	2
Этажей всего	5		

https://ufa.restate.ru/obj/prodazha-dvuhkomnatnoy-kvartiri-ul-pribelskaya-34-18231670723/

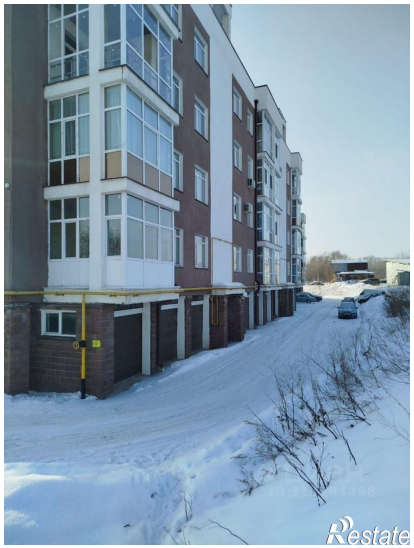
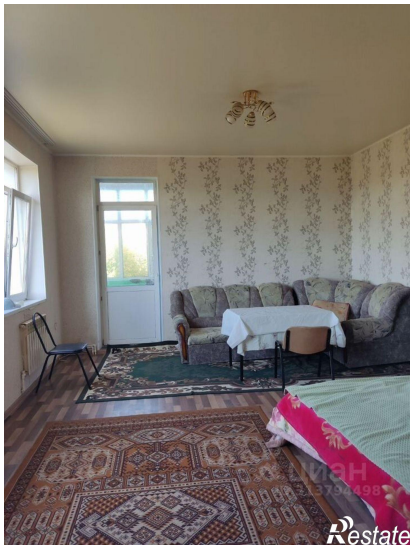

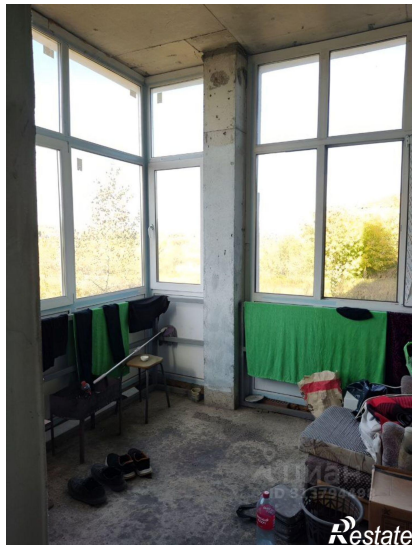

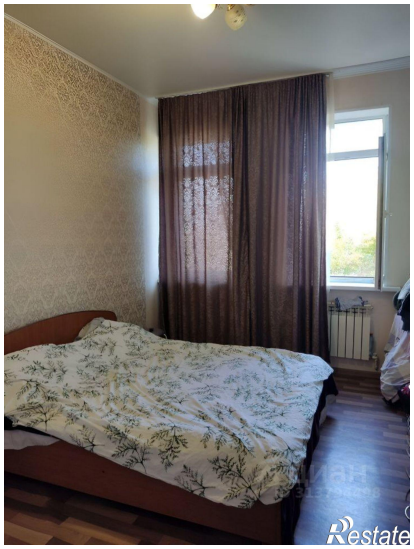
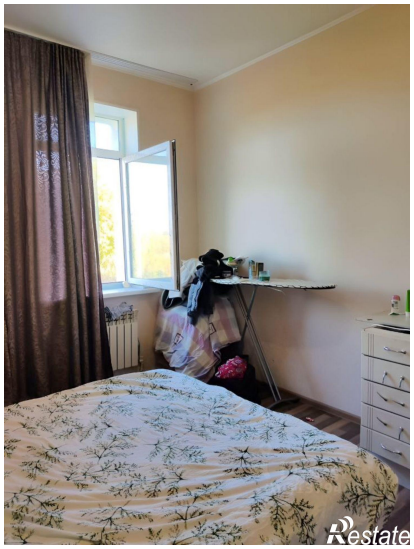

Restate

Restate