Купить квартиру за 12 150 000 рублей на улица Архитектора Рехмукова, 3

Республика Башкортостан, Уфа, улица Архитектора Рехмукова, 3

12 150 000 Р
136 517Р за м^2

89.00 м^2	16.00 м^2	16 из 17
Общая	Кухня	Этаж

Продается уютная трехкомнатная квартира в сердце города! Идеальное сочетание комфорта и стиля, расположенное в прекрасном районе ТЦ Планета , напротив Центра Борьбы. Эта квартира на 16-м этаже предлагает захватывающие виды и солнечное тепло благодаря южной ориентации окон. **Основные характеристики:** - **Площадь:** 88,6 кв.м - **Кухня-столовая:** 16 кв.м - **Гостиная:** 21 кв.м, с удобным шкафом-купе - **Спальни:** 15 и 17 кв.м, просторная лоджия В квартире выполнен качественный евро-ремонт, современная мебель и техника остаются вам в подарок: - Кухонный гарнитур, варочная электропанель, духовой шкаф, вытяжка - Мебель прихожей и ванной комнаты, душевая кабина, ванная - Встроенные шкафы для максимального комфорта Квартира светлая, теплая и очень уютная. На этаже всего три квартиры, что обеспечит вам спокойствие и приватность. **Безопасность и удобство:** - Территория дома под шлагбаумом с видео наблюдением - Умный дом Уфанет для вашего комфорта - Достаточно парковочных мест - На первом этаже имеется комната для хранения и колясок - Для детей — современные игровые площадки во дворе - в шаговой доступности вся инфраструктура, магазины, пекарни, сквер, торговые центры и многое другое В вашем распоряжении 1 грузовой и 1 пассажирский лифт. Это идеальный ...

0 с 16.04.2025, обновлен 16.04.2025

Продавец: Собственник

Телефон: +79876205298

Характеристики

Количество комнат	3	Этаж	16
Этажей всего	17	Площадь кухни	16.00 кв. м
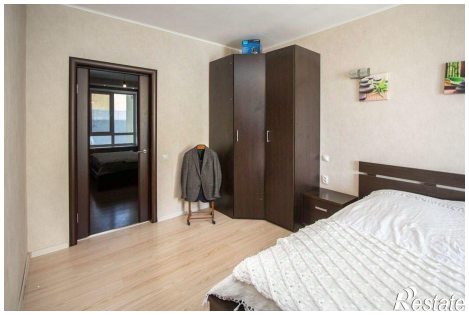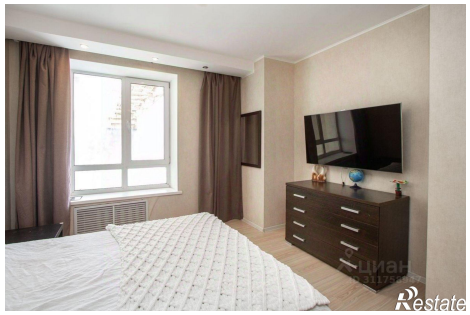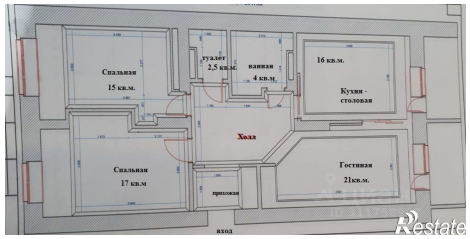
https://ufa.restate.ru/obj/prodazha-tryohkomnatnoy-kvartiri-ulica-arxitektora-rexmukova-3-18231670666/