Купить квартиру за 12 500 000 рублей на ул Рудольфа Нуреева, 14

Республика Башкортостан, Городской округ Уфа, Уфа, ул Рудольфа Нуреева, 14

12 500 000 Р
148 810Р за м^2

84.00 м^2
Общая

5 из 16
Этаж

Продается 3х комнатная квартира, по адресу :ул. Рудольфа Нуреева, 14. 5 этаж, 16 этажного дома. В подъезде, на этажах, в лифтах, по периметру дома на детских площадках установлено видеонаблюдение! Консьерж. Дом очень тёплый! Удобная транспортная развязка до ул. Салавата Юлаева, Российской, Проспекта! Парковка во дворе за шлагбаумом. Въезд с двух сторон. Возле нашего дома, в сентябре месяце начинает свою работу новая школа, построенная с учетом всех современных веяний, оборудованную по последнему слову техники! Все необходимое рядом! Магазины всех направленностей! ТЦ Планета Международный дворец Борьбы! Ипподром Акбузат! Спортивный и строительный центры. 10 минут неспешной ходьбы до парка Гафури Кошкин лес. Также в пешей доступности две тропы здоровья Уфимское ожерелье Действующая школа 88.Детский сад 322, лицей 6, 5 минут до остановки общественного транспорта. Один взрослый собственник. Доп. описание: санузел раздельный, пластиковые окна, в доме есть: открытый двор, наземный паркинг, лифт пассажирский, лифт грузовой, косметический ремонт, также имеются: телефон, интернет, кабельное телевидение, счетчики холодной и горячей воды, домофон, железная дверь. Номер в базе: 11826013. Код пользователя: 150875. Район: Октябрьский.

0 с 15.04.2025, обновлен 16.04.2025

Продавец: Павел Иванович

Телефон: +79174424935

Характеристики
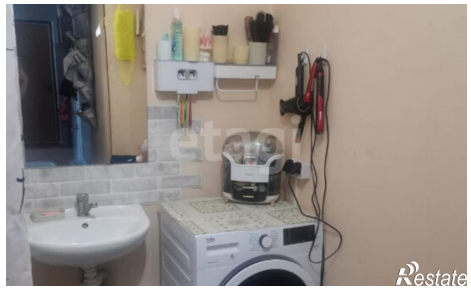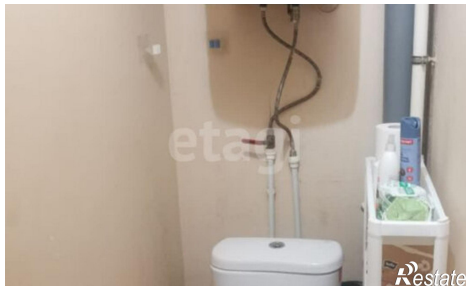
Количество комнат	3	Этаж	5
Этажей всего	16