Купить квартиру за 4 500 000 рублей на улица Достоевского, 158

Республика Башкортостан, Уфа, улица Достоевского, 158

4 500 000 Р
100 000Р за м^2

45.00 м^2
Общая

5 из 5
Этаж

Двухкомнатная квартира в центре продается по комфортной цене!!! Отличная локация - все, что необходимо для проживания находится рядом: магазины, садики, школы, парки, остановки, пункты выдачи, РКБ, два университета, колледжи и т.д. Удобный выезд на проспект Салавата Юлаева. Въезд во двор через шлагбаум. В квартире установлены пластиковые окна, в остальном требуется ремонт. Быстрая сделка, один взрослый собственник. Записывайтесь на просмотр! Помогу с одобрением ипотеки и сопровождением сделки! Доп. описание: санузел раздельный, пластиковые окна, в доме есть: открытый двор, наземный паркинг, без лифта, косметический ремонт, также имеются: телефон, интернет, кабельное телевидение, счетчики холодной и горячей воды, домофон, железная дверь. Номер в базе: 11931840. Код пользователя: 178628. Район: Советский.

0 с 11.04.2025, обновлен 12.04.2025

Продавец: Елена Асхатовна

Телефон: +79870421953

Характеристики
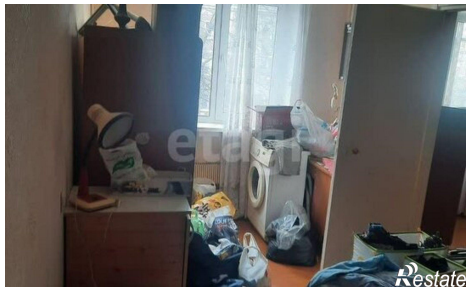
Количество комнат	2	Этаж	5
Этажей всего	5