Купить квартиру за 4 400 000 рублей на ул Бакалинская, 23

Республика Башкортостан, Городской округ Уфа, Уфа, ул Бакалинская, 23

4 400 000 Р
129 412Р за м^2

34.00 м^2	21.00 м^2	5.00 м^2	25 из 25
Общая	Жилая	Кухня	Этаж

Id 384661. > Продаётся просторная, теплая 1-комнатная квартира в панельном доме на 25 этаже с шикарным видом! > Светлая, уютная, с косметическим ремонтом и функциональной планировкой. Большой балкон, где можно наслаждаться видами. > Два лифта (грузовой и пассажирский). Круглосуточная охрана и видеонаблюдение. > Отличная инфраструктура: магазины, кафе, фитнес-центры, детские площадки всё рядом! Удобная транспортная доступность. > 1 взрослый собственник. Полный порядок с документами, без долгов и обременений. Быстрый выход на сделку! > Не упустите возможность! Звоните, чтобы договориться о просмотре.

0 с 11.04.2025, обновлен 11.04.2025

Продавец: Собственник

Телефон: +79672089940

Характеристики

Количество комнат	1	Тип дома	монолитный
Этаж	25	Этажей всего	25
Площадь жилая	21.00 кв. м	Площадь кухни	5.00 кв. м

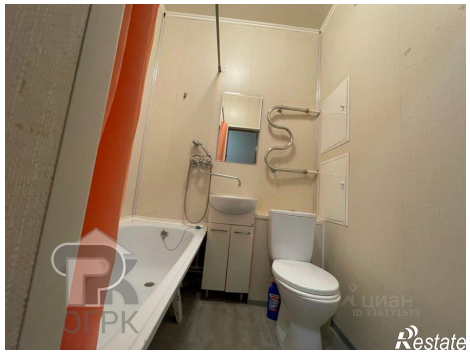

25