Купить квартиру за 4 100 000 рублей на ул Генерала Кусимова, 18

Республика Башкортостан, Городской округ Уфа, Уфа, ул Генерала Кусимова, 18

4 100 000 Р
105 128Р за м^2

39.00 м^2	20.00 м^2	10.00 м^2	8 из 9
Общая	Жилая	Кухня	Этаж

id:301. Представляем вашему вниманию уютную и светлую однокомнатную квартиру на восьмом этаже девятиэтажного дома. Общая площадь квартиры составляет 39,7 квадратных метров, из которых 20 квадратных метров приходится на жилую площадь, а 10 квадратных метров - на кухню. В квартире сделан хороший ремонт, в санузле кафель. Квартира свободна от проживания. Эта квартира - идеальный выбор для тех, кто ценит комфорт и практичность. Здесь вы сможете создать уютное пространство, отражающее ваш вкус и стиль. Благодаря хорошему состоянию квартиры, вам не придётся тратить время и средства на ремонт. Квартира расположена на восьмом этаже, что обеспечивает прекрасный вид и достаточное количество естественного света. В доме всего девять этажей, что создаёт атмосферу уюта и спокойствия. Эта квартира станет отличным выбором для одного человека или молодой пары, которые ценят комфорт, функциональность и удобное расположение. Во дворе есть детский сад и Лицей 161. Удобная транспортная развязка, магазины в шаговой доступности.

0 с 11.04.2025, обновлен 11.04.2025

Продавец: Собственник

Телефон: +79871304312

Характеристики

Количество комнат	1	Тип дома	кирпичный
Этаж	8	Этажей всего	9
Площадь жилая	20.00 кв. м	Площадь кухни	10.00 кв. м

https://ufa.restate.ru/obj/prodazha-odnokomnatnoy-kvartiri-ul-generala-kusimova-18-18231651141/

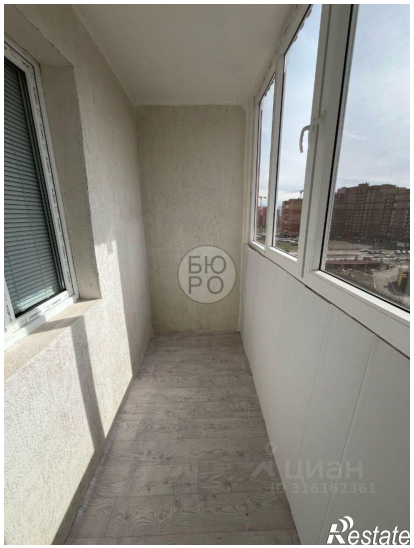

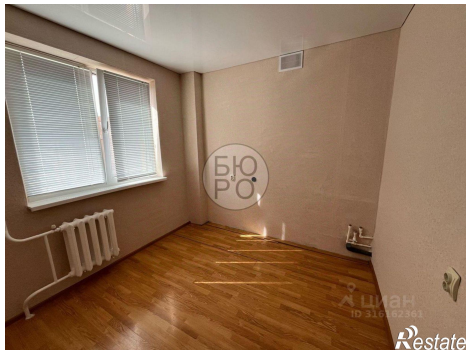

Restate