Купить квартиру за 5 200 000 рублей на улица Булата Имашева, 7

Республика Башкортостан, Уфа, улица Булата Имашева, 7

5 200 000 Р
152 941Р за м^2

34.00 м^2	20.00 м^2	8.00 м^2	4 из 11
Общая	Жилая	Кухня	Этаж

Арт. 101140068 Продается квартира по адресу:Булата Имашева 7 Квартира находится на 4 этаже 11 этажного дома. Расположение отличное! Рядом с домом детский садик 150,парикмахерская,Гипер Лента,Магазины,остановка общественного транспорта! Достраивают новую современную школу-открытие в 2025 г сентябрь Во дворе детские площадки,просторная парковка для машин,установлены видеокамеры. Материнский капитал не использовался,без занижения,без обременений! Быстрый выход на сделку! Хороший Торг

0 с 11.04.2025, обновлен 11.04.2025

Продавец: Собственник

Телефон: +79869708264

Характеристики

Количество комнат	1	Тип дома	монолитный
Этаж	4	Этажей всего	11
Площадь жилая	20.00 кв. м	Площадь комнат	12.00 кв. м
Площадь кухни	8.00 кв. м		

https://ufa.restate.ru/obj/prodazha-odnokomnatnoy-kvartiri-ulica-bulata-imasheva-7-18231648809/

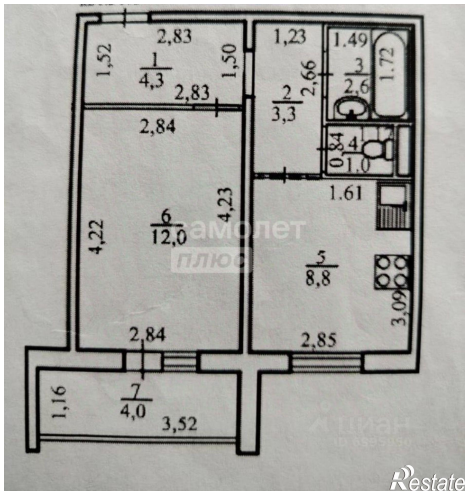

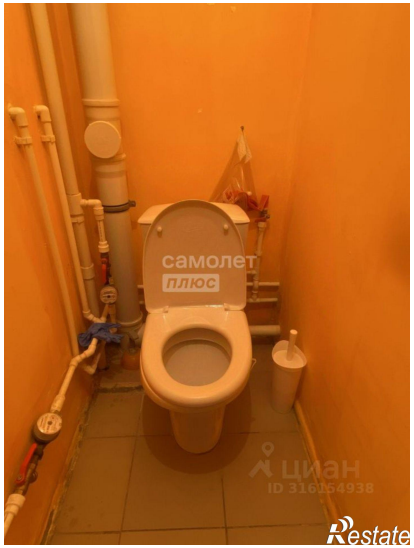
самолет
плюс
ЦИАН
ID 316154938
Restate

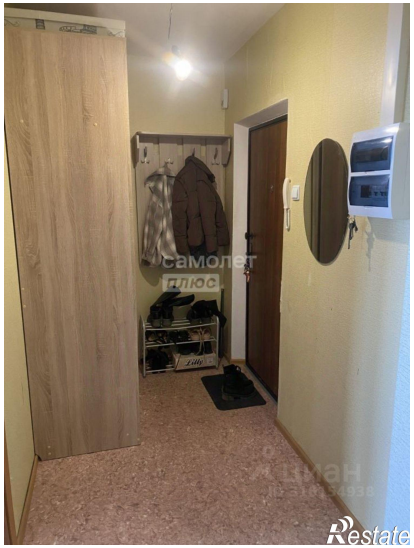
самолет
плюс
Restate