Купить квартиру за 4 000 000 рублей на Дагестанская, 16

Республика Башкортостан, Городской округ Уфа, Уфа, Дагестанская, 16

4 000 000 Р
114 613Р за м^2

34.90 м^2	16.00 м^2	10.00 м^2	4 из 12
Общая	Жилая	Кухня	Этаж

Продаётся уютная и светлая однокомнатная квартира по адресу ул. Дагестанская д. 16/1. Это идеальное жилье для тех, кто ценит комфорт и удобство. Особенность этого предложения в том, что вся мебель, техника и предметы интерьера, которые вы видите на фотографиях, входят в стоимость квартиры. Это значит, что вы сможете сразу после покупки заселяться и наслаждаться уютом и красотой этого жилья. Квартира имеет одного взрослого собственника. Благодаря этому процесс покупки будет максимально простым и быстрым. Возможны все виды сделок - от оплаты наличными до вариантов с ипотекой. Расположение квартиры также радует. Рядом с домом находятся школа, детский сад, поликлиника, фитнес-центр, кафе, магазины, что делает жизнь здесь максимально комфортной и удобной. Кроме того, рядом с домом есть открытая парковка для автомобилей. Не упустите возможность стать счастливым обладателем этой замечательной квартиры в Дёме. Звоните прямо сейчас, чтобы узнать больше и договориться о просмотре.

1 с 15.10.2024, обновлен 08.07.2025

Продавец: Реал инвест

Телефон: 8 (961) 365-88-83

Характеристики

Количество комнат	1	Тип дома	кирпичный
Этаж	4	Этажей всего	12
Наличие телефона	да	Наличие балкона	да
Санузел	совмещенный с/у	Площадь жилая	16.00 кв. м
Площадь кухни	10.00 кв. м		

SHOT ON REDMI 9
AI QUAD CAMERA

SHOT ON REDMI 9
AI QUAD CAMERA

SHOT ON REDMI 9
AI QUAD CAMERA

SHOT ON REDMI 9
AI QUAD CAMERA

SHOT ON REDMI 9
AI QUAD CAMERA

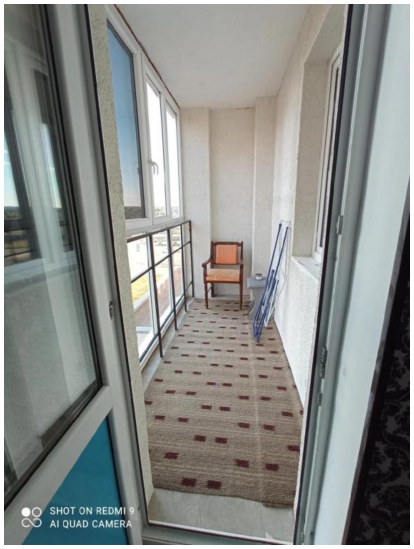
SHOT ON REDMI 9
AI QUAD CAMERA

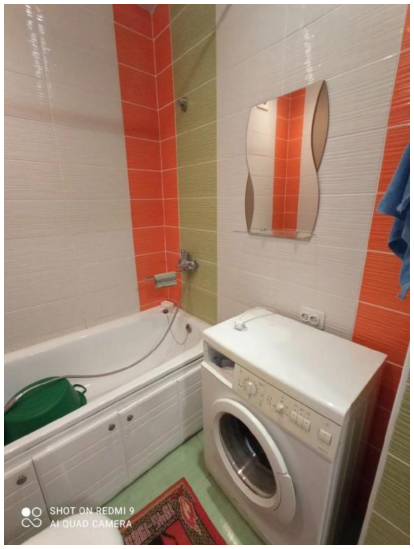
SHOT ON REDMI 9
AI QUAD CAMERA

SHOT ON REDMI 9
AI QUAD CAMERA

SHOT ON REDMI 9
AI QUAD CAMERA

SHOT ON REDMI 9
AI QUAD CAMERA