Купить квартиру за 7 100 000 рублей на Минигали Губайдуллина, 10/1

Республика Башкортостан, Городской округ Уфа, Уфа, Минигали Губайдуллина, 10/1

7 100 000 Р
165 116Р за м^2

43.00 м^2	17.60 м^2	9.30 м^2	13 из 27
Общая	Жилая	Кухня	Этаж

Продается отличная 1-комнатная квартира 43 кв.м по адресу Губайдуллина 10/1.Дом введен в эксплуатацию. Общая площадь : 43 кВ.м Кухня: 10 кВ.м В квартире сделан качественный ремонт из хороших стройматериалов , дорогие двери , плитка . На балконе теплый пол , можно хорошо проводить время за чаем , со своей половинкой . В квартире остается вся мебель и техника , заезжай и живи ! ИНФРАСТРУКТУРА:- Школы: лицей №94, №110, № 108, гимназия 16- Детский сад:№277,№62, 326 и другие (более 6 ДОУ)- Остановка: БСТМ (возможность уехать в любую точку города)- Поликлиника: №3 детская, №48 взрослаяРядом ТЦ Аркада, Ашан, Арена фитнес, Ботанический сад, парк Лесоводов, колледжи, ВУЗыБыстрый выход на сдлеку. Один взрослый собственник. Звоните все вопросы по телефону !

0 с 01.10.2024, обновлен 26.08.2025

Продавец: Сабина

Телефон: 8 (917) 788-40-18

Характеристики

Количество комнат	1	Тип дома	кирпично-монолитный
Этаж	13	Этажей всего	27
Наличие телефона	да	Наличие балкона	да
Санузел	совмещенный с/у	Площадь жилая	17.60 кв. м
Площадь кухни	9.30 кв. м		

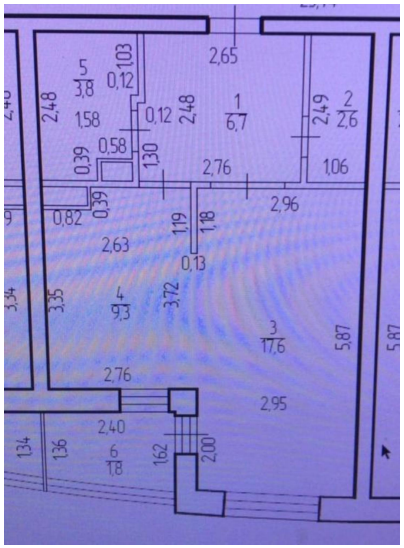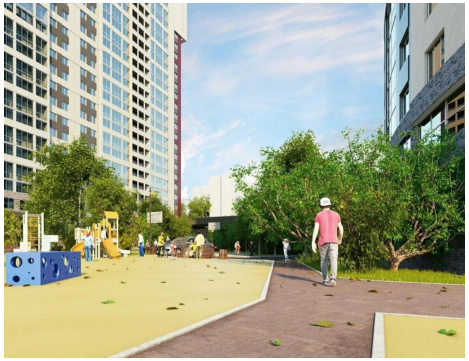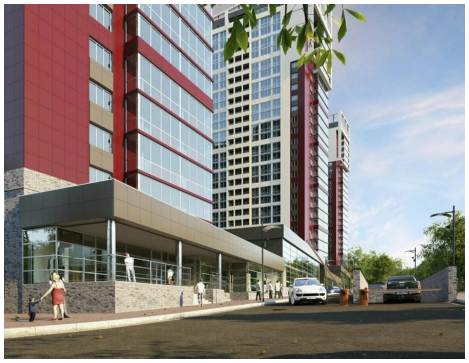
2,65
5
3,8
0,12
1,03
2,48
1,58
0,12
2,48
1
6,7
2,49
2
2,6
0,39
0,58
1,30
2,76
1,06
0,82
0,39
2,96
2,63
1,19
1,18
0,13
3,34
3,35
4
9,3
3,72
3
17,6
5,87
5,87
2,76
2,95
2,40
1,34
1,36
6
1,8
1,62
2,00