Сдать складское помещение за 166 250 рублей на Юбилейная улица, д.1

Республика Башкортостан, Городской округ Уфа, Уфа, Юбилейная улица, д.1

166 250 Р в месяц
175Р за м^2 в месяц

950.00 м^2
Общая

СДАМ КАПИТАЛЬНЫЙ СКЛАД 950 КВ.М, УЛ.ЮБИЛЕЙНАЯ. ВЫСОТА ПОТОЛКА 5 М 50 кВт, 380 вольт НЕОТАПЛИВАЕМЫЙ, но можно установить отопление Закрытая территория Контрольно-пропускной режим. СТОИМОСТЬ АРЕНДЫ 175 РУБЛЕЙ/КВ.М, ЭЛ-ВО ОПЛАЧИВАЕТСЯ ОТДЕЛЬНО Рядом улицы:Российская Революционная Бакалинская Брянская Софьи Перовской Менделеева Мира Парковая Транспортная Магистральная Новожёнова Пархоменко Чкалова Кольцевая Грозненская Зелёная Лесная Свободы Театральная Шоссейная Микрорайоны и переулки: Пер. Юбилейный Транспортный Брянский

3 с 26.06.2024, обновлен 27.08.2025

Продавец: SDAM.PRODAM.UFA

Телефон: +79191449783

Характеристики

Этажей всего	1	Наличие водоснабжения	нет
Наличие электроснабжения	нет		
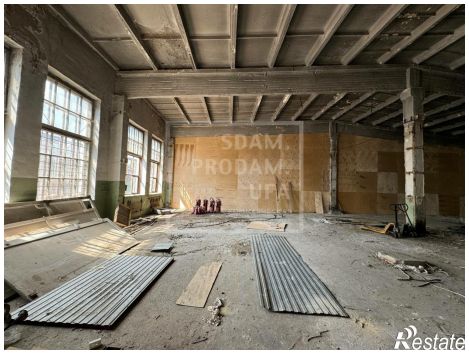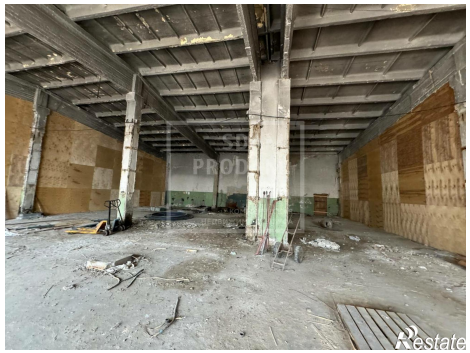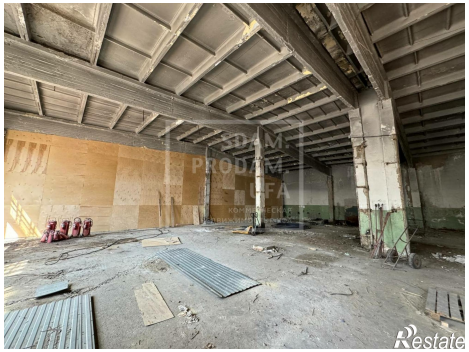
https://ufa.restate.ru/obj/arenda-sklada-yubileynaya-ulica-d-1-15144179/