Купить дачу, дом, коттедж за 12 500 000 рублей на Авиаторская, 1

Республика Башкортостан, Городской округ Уфа, Уфа, Авиаторская, 1

12 500 000 Р
49 407Р за м^2

253.00 м^2
Общая

20.00 м^2
Кухня

Продается отличный коттедж в историческом центре города, в районе мечети Ихлас, 2-х этажный кирпичный с полноразмерным цокольным этажом, площадь 253/100/20 м, земельный участок 6 соток в собственности, все коммуникации в доме, 3 санузла, хороший ремонт, 4 комнаты изолированные, шикарный вид на Монумент Дружбы и реку Белая. На участке имеются насаждения, теплица, во дворе баня, гараж, видеонаблюдение. На цокольном этаже подсобные помещения: мастерская, комната отдыха, прачечная, бойлерная. Хорошие соседи и подъездные пути.

276 с 02.11.2018, обновлен 20.01.2023

Продавец: Лига 2000

Телефон: +7 901 441 34 83

Характеристики
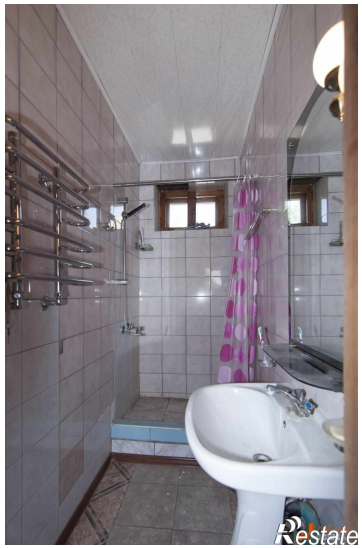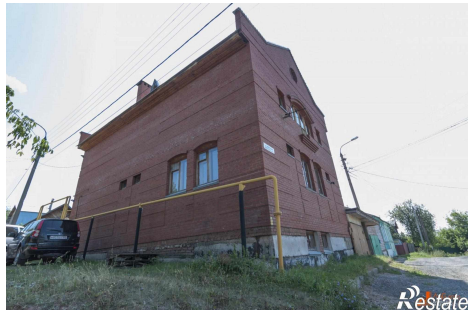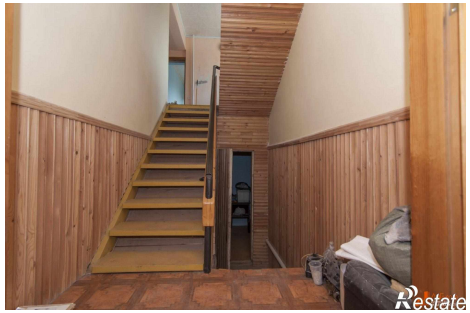
Площадь кухни	20.00 кв. м	Этажей всего	2
Наличие водоснабжения	да	Площадь участка	6 сот