Купить квартиру за 7 999 000 рублей на улица Аксакова, 43

Республика Башкортостан, Уфа, улица Аксакова, 43

7 999 000 Р
195 098Р за м^2

41.00 м^2	6.00 м^2	2 из 32
Общая	Кухня	Этаж

Арт. 74206955 Продаются АПАРТАМЕНТЫ в г. Уфа в историческом центре города!!! Подходят как для жилья, так и для офисов или коммерции! Отличный вариант для инвестиции и под сдачу в аренду. Витражные окна, предчистовая отделка с разводкой электричества!!! О комплексе: · Высокий уровень внутридомового сервиса: выделенная консьерж зона, заведения общественного питания, комфортная зона ожидания для курьеров и корреспонденции. · Дизайнерская отделка холла и мест общего пользования. · Игровая комната для детей с покрытием. · Просторная колясочная и велосипедная. · Скоростные бесшумные лифты. · Комбинированный, вентилируемый фасад с ночной подсветкой. · Система видеонаблюдения. · Потолки до 2,7 м. Инфраструктура: Образование В радиусе пешей доступности находятся школы № 35, № 45. Детские сады: № 8, № 22, № 40, № 150. Медицинский университет, УУНИТ (бывший УГАТУ,БГУ,БГПУ), БХК им. Рудольфа Нуреева, 3 спортивные школы и детский центр. Здоровье: В радиусе пешей доступности находятся детская поликлиника №2, Женская консультация №2, Ультрассаунд мед, и аптеки. Транспорт: В пешей доступности остановки: ул. Пушкина, БГУ, Музей им. Нестерова, Свердлова. Фитнес: В пешей доступности находятся залы: Pushkin, Pgym, Bubble Baby, Lady Strech, vsemstreching Парки ...

0 с 28.07.2025, обновлен 28.07.2025

Продавец: Анциферова Зульфия

Телефон: +79173517372

Характеристики

Количество комнат	2	Этаж	2
Этажей всего	32	Площадь кухни	6.00 кв. м
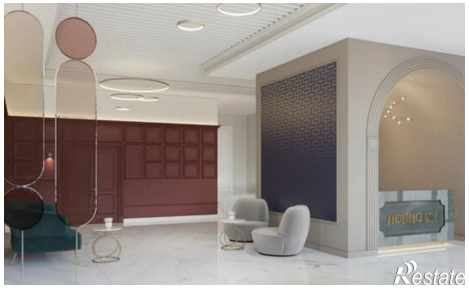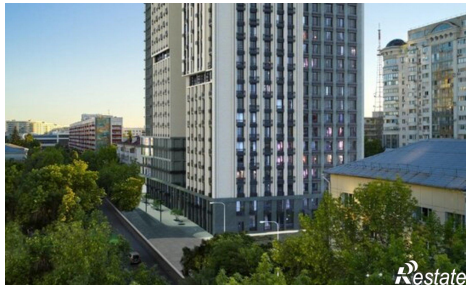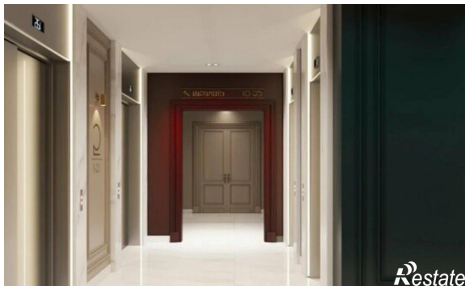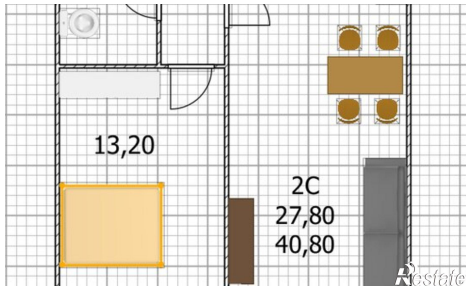
https://ufa.restate.ru/obj/prodazha-dvuhkomnatnoy-novostroiki-ulica-aksakova-43-114566903/